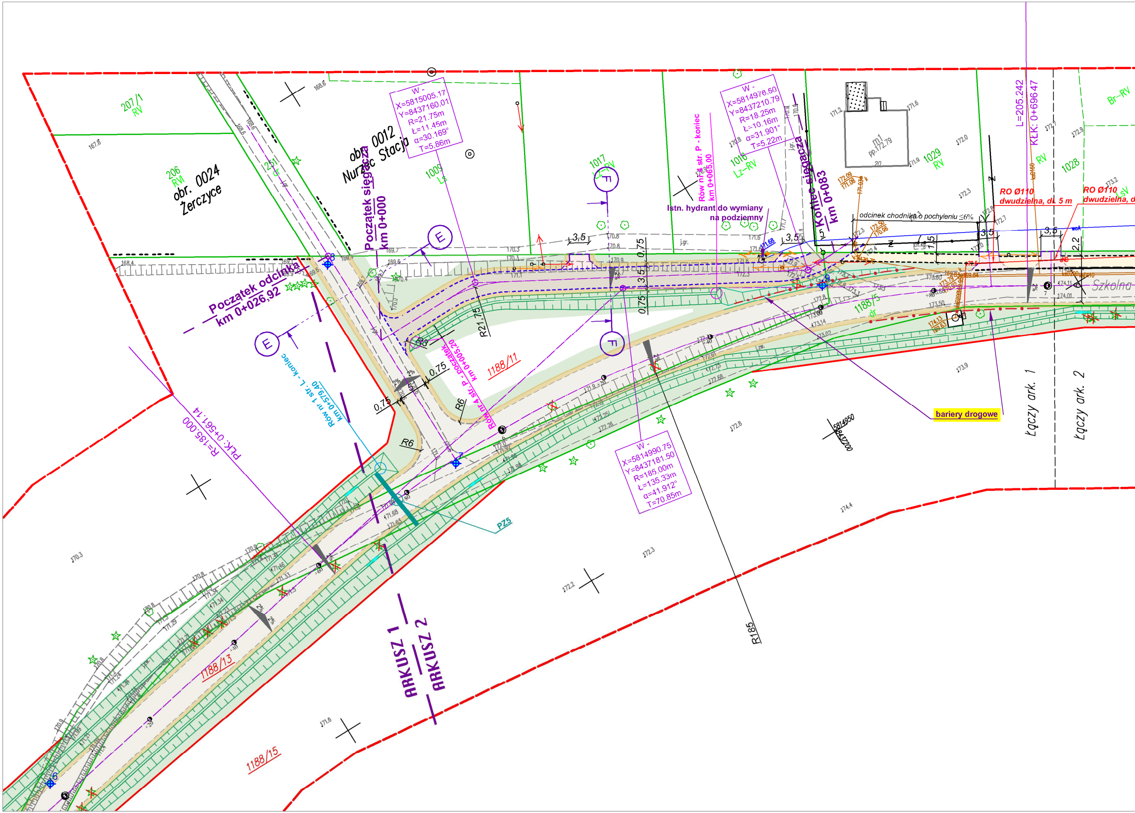
207/1
RV
206
RV
obr. 0024
Żerczyce
251
dr
obr. 0012
Nurzec Stacja
1009
Ls
W -
X=5815005.17
Y=8437160.01
R=21.75m
Ł=11.45m
α=30.169°
T=5.86m
Początek sięgacza
km 0+000
1017
Lz-RV
F
E
Row nr 4 str. P - koniec
km 0+065,00
Istn. hydrant do wymiany
na podziemny
W -
X=5814976.50
Y=8437210.79
R=18.25m
Ł=10.16m
α=31.901°
T=5.22m
1016
Lz-RV
Koniec sięgacza
km 0+083
m1
pp.172.79
1029
RV
1028
L=205.242
KŁK: 0+69647
RV
Br-RV
RO Ø110
dwudzielna, dł. 5 m
RO Ø110
dwudzielna, d
odcinek chodnika o pochyleniu ≤6%
3,5
0,75
1,5
2,2
Szkolna
Początek odcinka
km 0+026,92
R21,75
R6
Rów nr 4 str. P - początek
km 0+005,20
1188/11
1188/5
dr
Rów nr 1 str. L - koniec
km 0+579,40
PLK: 0+561,14
R=185 000
PZ5
W -
X=5814990.75
Y=8437181.50
R=185.00m
Ł=135.33m
α=41.912°
T=70.85m
bariery drogowe
Łączy ark. 1
Łączy ark. 2
5814950
8437200
R185
ARKUSZ 1
ARKUSZ 2
1188/13
1188/15
2%

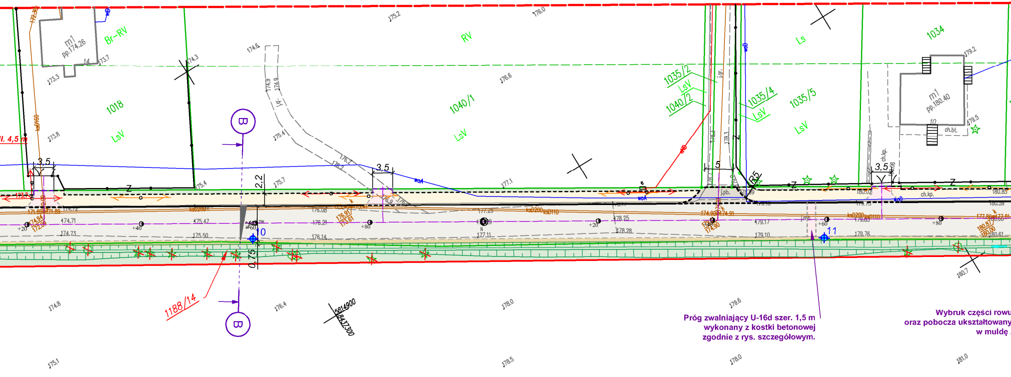
m1
pp.174.26
Br-RV
RV
Ls
1034
1018
LsV
1040/1
1035/2
1040/2
1035/4
1035/5
m1
pp.180.40
ch.bt.
ch.kp.
ksD160
ksD200
ksD110
woA
wD
wB
j.gr.
j.pb.
j.mb.
3,5
2,2
0,75
5
R5
B
10
11
1188/14
5814900
8437200
+20
+40
+60
+80
174.8
176.4
178.0
179.6
175.1
178.5
178.0
181.0
180.7
179.2
179.5

Próg zwalniający U-16d szer. 1,5 m wykonany z kostki betonowej zgodnie z rys. szczegółowym.

Wybruk części rowu oraz pobocza ukształtowany w muldę

GEOSTANDARD

MAPA DO CELÓW PROJEKTOWYCH
Ark 2 (2)

Oznaczenia kancelaryjne zgłoszonej pracy geodezyjnej		Nr Rob. Wyk. 300/2021 GG.6640.840.2021
O B I E K T:		Nurzec-Stacja, dz. 1083, 1188/5, Żerczyce, dz. 210
Jednostka ewidencyjna	identyfikator	201007_2
	nazwa	Nurzec-Stacja
Obręb ewidencyjny	identyfikator	201007_2.0012, 201007_2.0024
	nazwa	0012 NURZEC STACJA, 0024 ŻERCZYCE
SKALA MAPY		1:500
Nazwa układu współrzędnych	prostokątnych płaskich	PL-ETRF2000-8
	wysokościowych	PL-EVRF2007-NH
Oznaczenie granic obszaru który był przedmiotem aktualizacji		▬ ▬ ▬
Oznaczenie i informacje o służebnościach gruntowych mających wpływ na zagospodarowanie gruntów zlokalizowanych w granicach projektowanej inwestycji		Wykonanie niniejszej mapy nie było poprzedzone ustaleniami dotyczącymi ewentualnych służebności gruntowych obciążających grunty położone w granicach projektowanej inwestycji budowlanej.
Oznaczenie i symbol konturu użytku gruntowego, który nie jest ujawniony w bazie danych ewidencji gruntów i budynków		
data opracowania mapy: 2021-10-13		ark. mapy zas. 8.178.13.01.2.2, 8.178.13.02.1.1, 8.178.13.01.2.4, 8.178.13.02.1.3
Usługi Geodezyjne i Kartograficzne GEOSTANDARD Piotr Łopaciuk ul. Pałacowa 12 lok.7, 17-300 Siemiatycze tel. 501 671 392 NIP 544-129-89-59 REG. 200263733		Wykonawca: GEODETA UPRAWNIONY inż. Piotr Łopaciuk upr. geod. 20006
Nie wyklucza się możliwości istnienia w terenie urządzeń podziemnych, o których brak jest informacji branżowych i nie zostały zgłoszone do geodezyjnej inwentaryzacji powykonawczej przed ich zasypaniem.		

INFORMACJA O PUNKTACH OSNOWY PODSTAWOWEJ I SZCZEGÓŁOWEJ W GRANICACH OPRACOWANIA

Nr punktu	Stan, rodzaj stabilizacji oraz położenie znaku.
----	----

Świadomy odpowiedzialności karnej za złożenie fałszywego oświadczenia poświadczam, że niniejszy dokument został opracowany w wyniku prac geodezyjnych i kartograficznych, których rezultaty zawiera operat techniczny pozytywnie zweryfikowany.	
Identyfikator zgłoszenia prac geodezyjnych	GG.6640.840.2021
Organ służby geodezyjnej, który otrzymał zgłoszenie	STAROSTA SIEMIATYCKI
Wykonawca prac geodezyjnych	**Usługi Geodezyjne i Kartograficzne GEOSTANDARD Piotr Łopaciuk.**
Nr oraz data sporządzenia dokumentu zawierającego wynik pozytywnej weryfikacji	Protokół weryfikacji nr.: P.2010.2021.840 z dnia: 17.01.2022
Imię i nazwisko oraz numer uprawnień zawodowych kierownika prac	**GEODETA UPRAWNIONY** inż. Piotr Łopaciuk upr. geod. 20006

Szkic orientacyjny

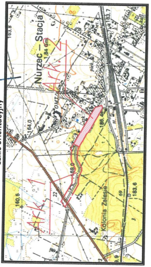
Nurzec - Stacja
Kolonia Zalesie
Ark 1
Ark 2
183,8
183,7
184,0
180,6
183,6

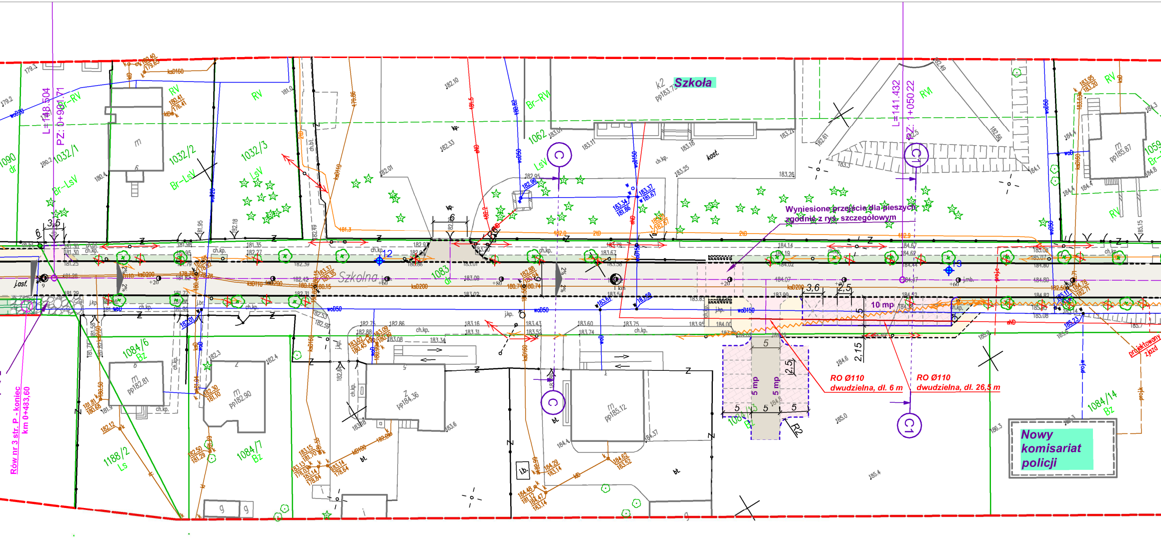
Szkoła
k2
pp183.73
Wyniesione przejście dla pieszych zgodnie z rys. szczegółowym
Szkolna
1083
dr
L=148,504
PZ: 0+901,71
L=141,432
PZ: 1+050,22
Rów nr 3 str. P - koniec
km 0+483,60
RO Ø110
dwudzielna, dł. 6 m
RO Ø110
dwudzielna, dł. 26,5 m
10 mp
5 mp
5 mp
Nowy
komisariat
policji
projektowany zjazd
1090
dr
1032/1
1032/2
1032/3
1062
1059
1084/6
Bz
1084/7
Bz
1084/14
Bz
1188/2
Ls
Br-RV
Br-LsV
LsV
RV
C
C1
12
13
j.asf.
wsD20
woD50
woD150
ksD200
ksD160
ksD110
m
pp182.81
pp182.90
pp184.36
pp185.12
pp185.87
kost.
bt.
ch.kp.
ch.bt.
j.kp.
2%
3,5
6
3,6
2,5
2,15
5
R2

PLAN SYTUACYJNY
ul. Szkolna; Nurzec-Stacja
skala 1:500

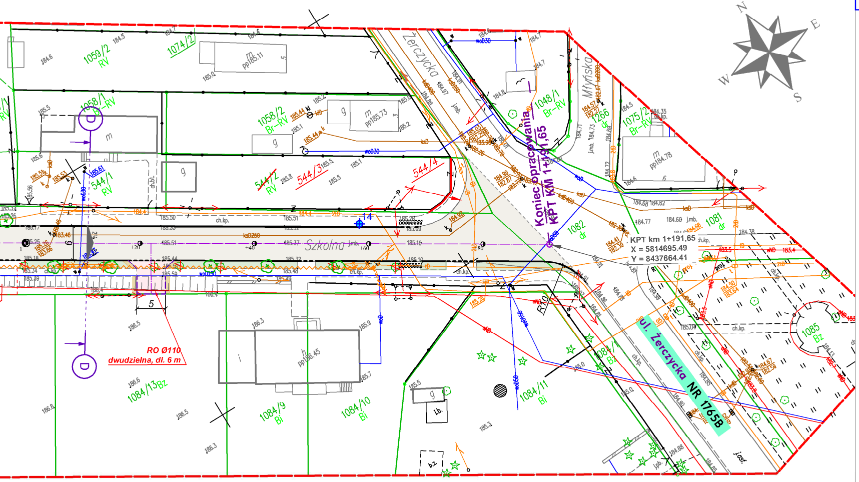
N
E
S
W
Szkolna
Żerczycka
Młyńska
ul. Żerczycka NR 1765B
Koniec opracowania
KPT KM 1+191,65
KPT km 1+191,65
X = 5814695.49
Y = 8437664.41
1059/2 RV
1074/2
1058/1 Br-RV
1058/2 Br-RV
544/1 RV
544/2 RV
544/3
544/4
1048/1 Br-RV
1266 dr
1075/2 Br-RV
1082 dr
1081 dr
1085 Bz
1084/1 Bz
1084/13 Bz
1084/9 Bi
1084/10 Bi
1084/11 Bi
RO Ø110
dwudzielna, dł. 6 m
R10
14
5
D
m
g
i.b.
b.z.
ch.kp.
ch.bl.
jmb.
pp185.11
pp185.73
pp186.45
pp184.78

LEGENDA:

Proj. krawężnik 20x30
- ▬ wystający
- - - najazdowy/obniżony

Proj. krawężnik 15x30
- ▬ wystający
- - - najazdowy/obniżony

- - - Krawędz naw. bitumicznej
- - - Proj. obrzeże 6x20
- - - Proj. obrzeże 8x30

Proj. jezdnia i zjazdy publiczne
-bitumiczna

Proj. pobocza
-kruszywo

Proj. sięgacz
- kostka bet. gr. 8 cm - szara

Proj. zjazdy ind. z poboczami
- kostka bet. gr. 8 cm - czerwona + kruszywo

Proj. zatoki postojowe
- kostka bet. - grafit

Proj. chodniki
- kostka bet. 6 cm -szara

Proj. rampy dla pieszych
- płyty dotykowe ostrzegawcze

Proj. zieleńce/skarpy
- 10 cm humusu

Nasadzenia drzew

Proj. rów

Proj. przepusty

Drzewa do wycinki

Otwory badań geotechnicznych

Projektowane linie podziału nieruchomości,
których części planowane są do przejęcia na rzecz jednostki samorządu terytorialnego

Istniejące sieci do rozbiórki

podbudowa słupowa linii telekomunikacyjnej

Projektowane uzbrojenie terenu:

podbudowa słupowa linii telekom.

Proj. rury osłonowe
- dwudzielna rura Ø 110 (niebieska) na kablach nN
- dwudzielna rura Ø 110 na kablach teletechnicznych

Niniejsza dokumentacja była przedmiotem narady koordynacyjnej, która odbyła się dnia 2022-08-18 w Powiatowym Ośrodku Dokumentacji Geodezyjnej i Kartograficznej w Siemiatyczach przy ul. Legionów Piłsudskiego 3.

Uczestnicy podpisali protokół nr GG.6630 54.2022

Przewodniczący narady koordynacyjnej
Z up. Starosty
inż. Iwona Moczulska
Inspektor

KOMI Sp. z o.o.
Pracownia Projektowa **KOMI Sp. z o.o.**
15 - 274 Białystok
ul. Waszyngtona 24 m.197
NIP:9662098847 REGON:362185654 KRS:0000570036
tel. 85 74 20 117 85 811 09 09 email: biurokomi@gmail.com

SKALA:	TYTUŁ RYSUNKU:	NR RYSUNKU:
1:500	PLAN SYTUACYJNY	**1 -- ark. 2 z 2**
OBIEKT:	**Ul. Szkolna w Nurcu-Stacji**	DATA: **IX 2022**
STADIUM OPRACOWANIA:	**PT**	
ZESPÓŁ PROJEKTOWY:		
BRANŻA / FUNKCJA	IMIĘ I NAZWISKO, UPRAWNIENIA	PODPIS
DROGI Projektant	mgr inż. **Robert Chocian** PDL/0028/POOD/11 w specj. drogowej	
DROGI Projektant	mgr inż. **Adam Kalinowski** PDL/0036/POOD/09 w specj. drogowej	