SZKIC SYTUACYJNY
MONTAŻU OŚWIETLENIA ULICZNEGO NA ISTNIEJACEJ LINII ELEKTROENERGETYCZNEJ NAPOWIETRZNEJ NN. BORYSOWSZCZYZNA GM. NURZEC STACJA DZ. NR 160.

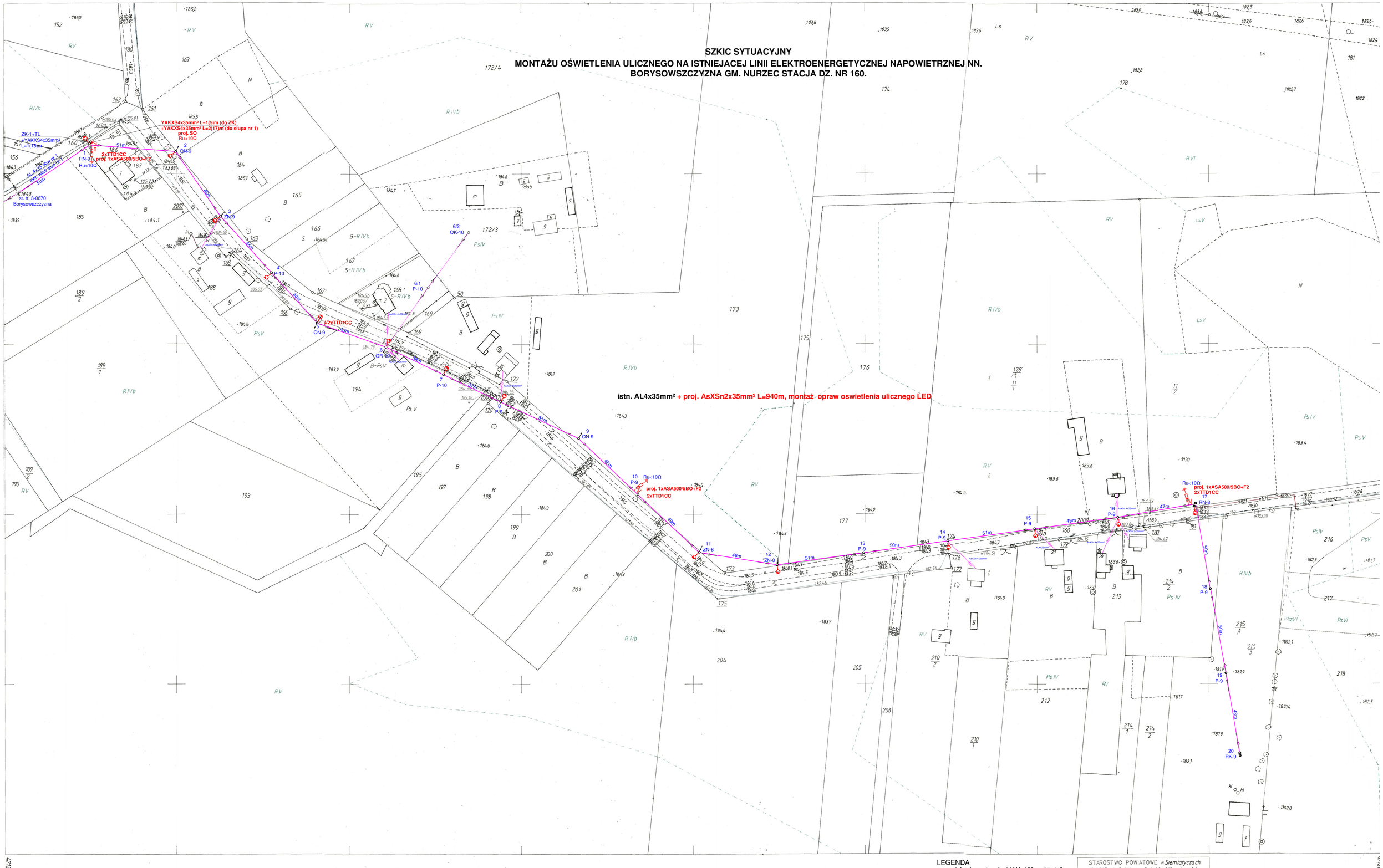

265.234.111

1:1000

MAPA ZASADNICZA

założona w roku 2003 przez

ZAKŁAD USŁUGOWO PRODUKCYJNO HANDLOWY

"GEO-L" S.C.

Łopaciuk Włodzimierz, Niedźwiedzki Lech

17-100 Bielsk Podlaski ul. Mickiewicza 50/54

063

152 112 w.Borysowszczyzna

LEGENDA

- dowieszenie przewodu na słupach istniejącej linii napowietrznej nN
- proj. sieć kablowa nN oświetlenia ulicznego
- proj. oprawy LED oświetlenia ulicznego
- projektowany ogranicznik przepięć
- projektowana szafka oświetlenia ulicznego SO
- projektowany zacisk uziemiający
- istn. złącze kablowe
- istn. słupy linii napowietrznej nN 0,4kV
- istn. przyłącze elektroenergetyczne kablowe nN 0,4kV
- istniejące przyłącze 1-faz.
- istniejące przyłącze 3-faz.
- istniejąca linia napowietrzna nN

STAROSTWO POWIATOWE w Siemiatyczach
Wydział Geodezji, Katastru, Budynków i Nieruchomości
POWIATOWY OŚRODEK DOKUMENTACJI GEODEZYJNEJ I KARTOGRAFICZNEJ

Przyjęto do państwowego zasobu geodezyjnego i kartograficznego w dn. 2004.01.29
nr 2901-2/2003

(Podstawa: art. 12 i art. 40 ust. 2 ustawy z dnia 17 maja 1989r. - Prawo Geodezyjne i Kartograficzne Dz. U. Nr 30 poz. 163 z późn. zm.)

Siemiatycze 2004.01.29
miejscowość i data

imię i nazwisko stanowisko służbowe

Projekty i Instalatorstwo Elektryczne Piotr Putko 17-300 Siemiatycze ul. A. Asnyka 10 tel. 0-606448364 email pputko@wp.pl		
Inwestor: Gmina Nurzec-Stacja ul. Żerczycka 33 17-330 Nurzec-Stacja		Data: 06.08.2021 rys.1
Projektant: mgr inż. P. Putko upr.proj. PDL/0053/POOE/06	podpis	skala: 1:500
Współpraca: inż. A. Ziniuk	podpis	adres: Borysowszczyzna 17-330 Nurzec-Stacja
obiekt: sieć elektroenergetyczna napowietrzna nN oświetlenia ulicznego		dz. nr 160, 164, 186, 188, 194, 195, 173, 175, 177, 11/1, 215/3