

GMINA NURZEC - STACJA
ul. Żerczycka 33
17-330 Nurzec-Stacja

Siemiatycze, dnia 04.03.2020r.
(miejscowość i data)

.....
Imię i nazwisko lub nazwa inwestora
(adres)



RRG. 04.12.2020

Starostwo Powiatowe
w Siemiatyczach

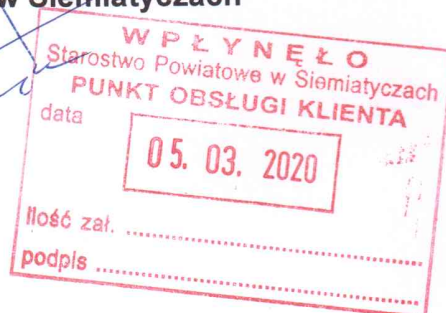

ZGŁOSZENIE

Na podstawie art. 30 ust. 1 pkt 1 ustawy z dnia 7 lipca 1994r. – Prawo budowlane (tj. Dz. U. z 2013r., poz. 1409 wraz z późn. zmianami) zgłaszam zamiar budowy – wykonania robót budowlanych* :

Remont budynku świetlicy wiejskiej w Zalesiu polegający na wymianie stolarki drzwiowej w istniejących otworach.

Roboty budowlane będą wykonane przez specjalistyczną firmę.

(należy tu określić rodzaj obiektu, zakres i sposób wykonania budowy)

na działce położonej w m. Zalesie

oznaczonej nr geod. 395/6

Do budowy zamierzam przystąpić w dniu 01.04.2020r.

WÓJT
Piotr Jaszczyk

.....
(podpis wnioskodawcy)

W załączeniu :

- 1) oświadczenie o posiadanym prawie dysponowania nieruchomością na cele budowlane,
- 2) szkice i rysunki,
- 3) pozwolenia i uzgodnienia wymagane odrębnymi przepisami.

* niepotrzebne skreślić

GMINA NURZEC - STACJA
ul. Żerczyńska 33
17-330 Nurzec-Stacja

Z up. Wójta
mgr arch. Irene Kowalewicz
wzrost Referatu Rozwoju Gminy

ZALESIE

1:500

ROZBUDOWA OBIĘTU
KOSZCENIEM

Wsp. X = 5815300,043 Y = 8435434,111

Łuk W6	
500,00	
od] = 0,0973	
l] = 6,1967	
48,67	
24,33	
8,59	

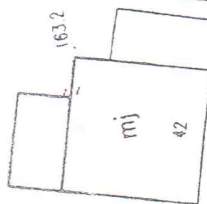

364/9

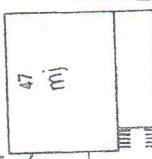

395/1



395/6

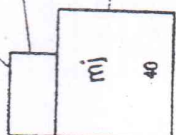

362/2

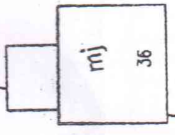

360/2

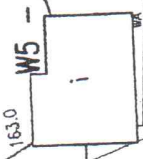

W5

Wsp. X = 5815291,715 Y = 8435534,465

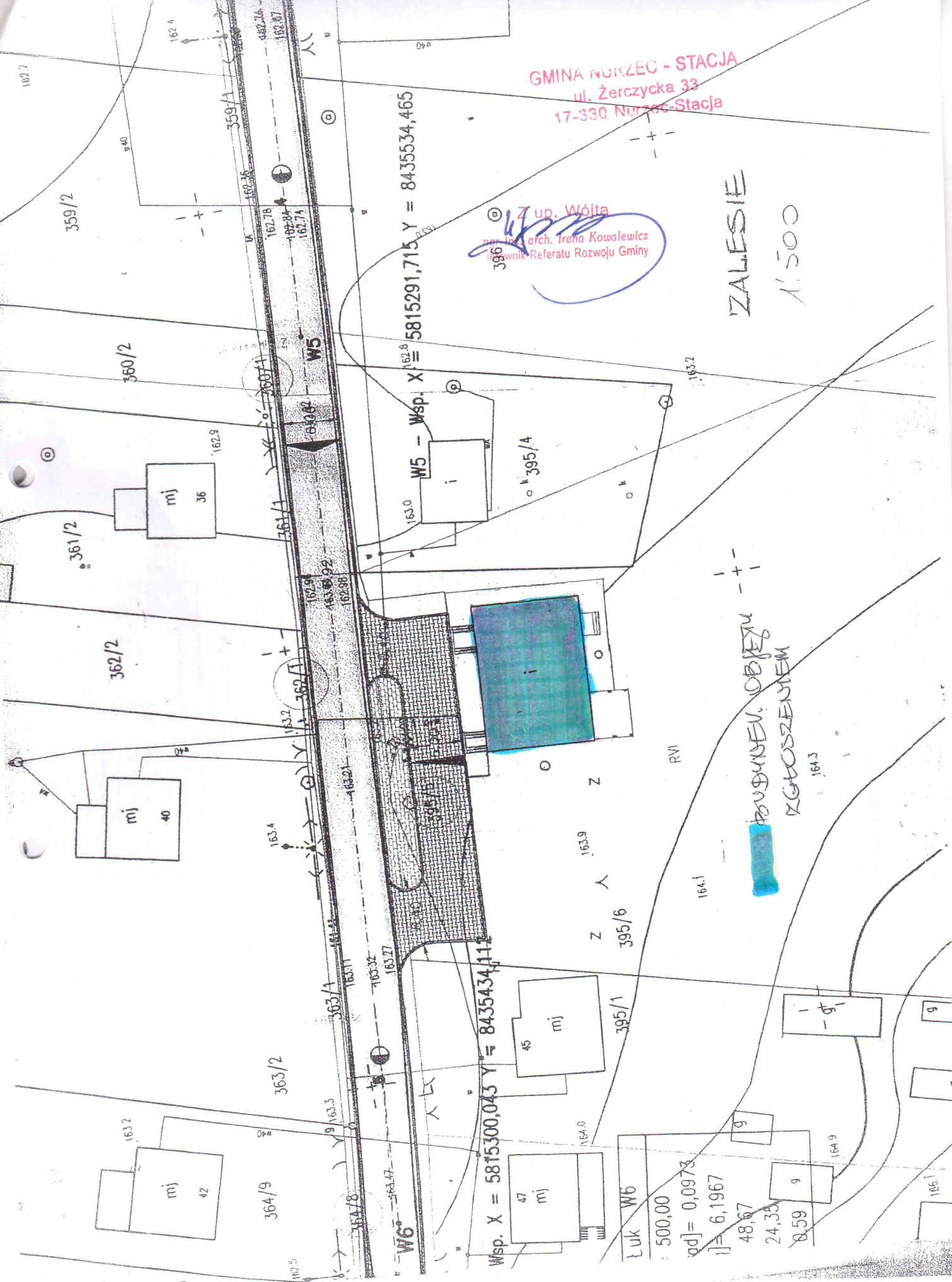

1'100

ŚNIEŻYCA ZALESIE

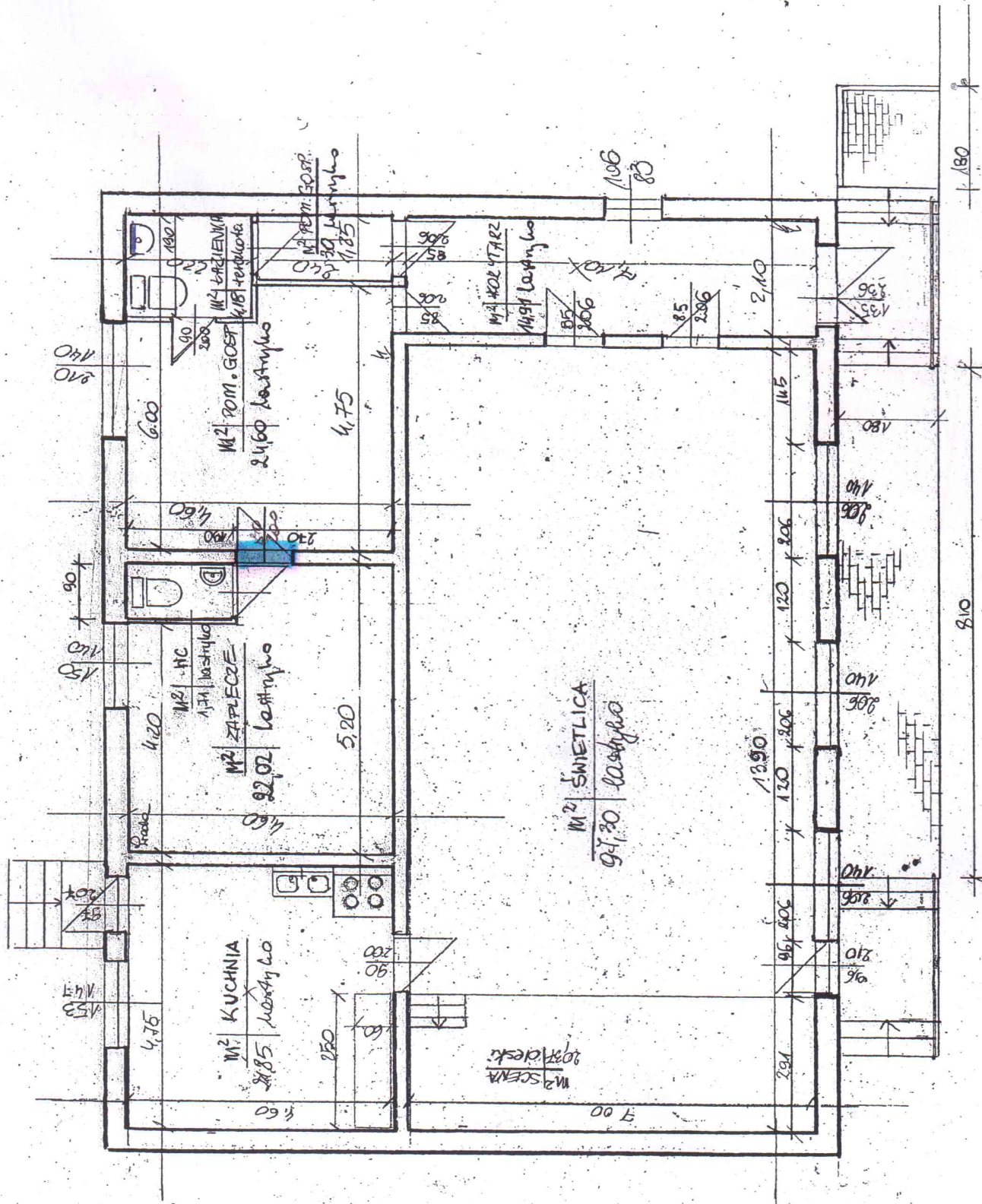

Gmina Międzybóż - STACJA
ul. Łęczyńska 33
17-330 Nurzec-Stacja

STOLARNA
PRZEBUDOWA
DO NUMERU

Wojciech
mgr inż. arch. Irena Kowalewicz
Kierownik Referatu Rozwoju Gmin